Das WeltAuto

Škoda SUPERB Combi Style TDI DSG

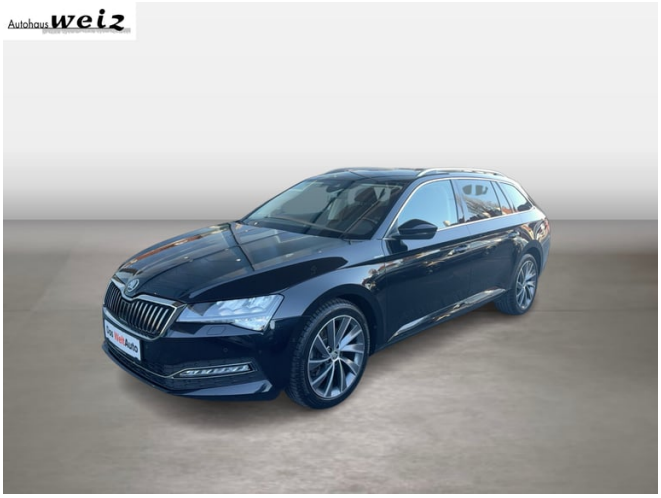

€ 19.590,- Verkaufspreis

Betriebsnummer/Bestandsnummer: 475/518

Autohaus Weiz
Werksweg 10-14
8160 Weiz
Telefon: +43 3172 3555 81

Um dieses Fahrzeug wieder Online zu finden, einfach diesen QR Code scannen!

Fahrzeugdaten

Farbe	Black-Magic Perleffekt
Erstzulassung	07/2022
Kilometerstand	121.253 km
Leistung	110 kW/150 PS
Hubraum	1.968 cm³
Kraftstoffart	Diesel
Kombinierter Kraftstoffverbrauch	5.1 l/100km
CO2-Emission	134.0 g/km

Getriebeart	Automatik
Antrieb	Frontantrieb
Karosserie	Kombi
Türen	5
Sitze	5
Vorbesitzer	2
Eigengewicht	1.620 kg
Gesamtgewicht	2.236 kg

Kampagnen

- Porsche Bank Bonus
- Porsche Bank Versicherungsbonus
- Kasko Versicherungsstufe 00

Mehrausstattungen

- Technic Pack
- Halbleiter
- Sicherheit-Paket
- Sonnenschutzrollo für die Seitenscheiben
- Schließ- und Öffnungssystem KESSY
- Scheiben ab B-Säule abgedunkelt
- Remote Access + Infotainment Online 1 Jahr
- Landesverkaufsprogramm Österreich
- Abwahlpaket LED-Matrix-Paket
- Heckklappe mit elektr. Komfortöffnung
- Anhängerkupplung schwenkbar

Serienausstattung

- Dreip.Automatikgurte hinten außen mit ECE-Label
- Ohne "drive select"
- Ohne zus. Triebwerks-Unterschutz
- Serviceanzeige 30000 km oder 2 Jahre (variabel)
- Automat. Ausfahrbare Scheinwerfer- Reinigungsanlage
- Feststellbremse
- Dreipunkt-Automatikgurt für mittleren Fondsitz
- 4 Zyl.Dieselmotor 2,0L Aggr. 05L.D
- Abgaskonzept, EU6 AP
- Dekorleiste Dark Brushed

Der oben genannte Preis versteht sich inkl. 20% USt. und NoVa. Abbildungen können Symbolfotos sein. Angaben über ein Fahrzeug können in Einzelfällen unvollständig sein, weshalb wir bei Interesse eine vorherige Kontaktaufnahme mit dem Verkäufer empfehlen.* CO2-Emissions-Wert Bemessung: Die angegebenen Verbrauchs und Emissionswerte wurden nach den gesetzlichen Messverfahren (VO(EG)715/2007 in der gegenwärtig geltenden Fassung) im Rahmen der Typengenehmigung des Fahrzeugs auf Basis des WLTP-Prüfverfahrens erhoben. Die Angaben beziehen sich nicht auf ein einzelnes Fahrzeug und sind nicht Bestandteil des Angebotes, sondern dienen allein Vergleichszwecken zwischen den verschiedenen Fahrzeugtypen. Der Kraftstoffverbrauch und die CO2-Emissionen eines Fahrzeugs hängen nicht nur von der effizienten Ausnutzung des Kraftstoffs durch das Fahrzeug ab, sondern werden auch vom Fahrverhalten, Fahrstrecke und anderen nicht technischen Faktoren beeinflusst. Abweichende Verbrauchswerte, CO2-Emissionen und Reichweiten können sich durch Mehrausstattungen und Zubehör (z.B. Reifen, Anhängerkupplung, Dachträger etc.) sowie Fahrstil, Geschwindigkeit, Einsatz von Komfort/Nebenverbrauchern, Außentemperatur, Anzahl Mitfahrer, Zuladung, Auswahl Fahrprofil, Topografie uvm. ergeben. Diese Faktoren beeinflussen relevante Fahrzeugparameter wie z.B. Gewicht, Rollwiderstand und Aerodynamik.

Škoda SUPERB Combi Style TDI DSG

- Außen-Sound Standard
- Dachreling, eloxiert
- 12 Volt-Steckdose(n)
Bedarfsprognose
- Scheibenbremsen hinten
- Federbereich 08 nur Einbausteuerung keine
Bedarfsprognose
- Antenne nur für FM Empfang, Diversity
- Frontantrieb
- Kraftstoffbehälter
- Lendenwirbelstütze, elektr. einstellbar für linke
Vordersitzlehne
- Radschrauben Standard
- Außenspiegel rechts, konvex
- Kühlerschutzgitter mit Chromleiste
und Airbagschield
- Variant/Avant
- Radstand
- Rücksitzbank ungeteilt, Lehne geteilt umlegbar mit
Mittelarmlehne
- Serienkraftstoff-Erstbefüllung
- Außenspiegel links, konvex
- Tilgergewicht Lenkrad, XX HZ
- Innenleuchte im Fußraum vorn und hinten
- Betriebserlaubnis Nachtrag
- Drehstromgenerator 180 A
- Kindersitzverankerung für Kindersitzsystem ISO FIX
- Sitzeinstellung, links elektrisch mit Memory, rechts
mechan. höheneinstellbar
- Notrufsystem eCall+
- Fertigungsablauf Standard
- Ohne Überführungsausrüstung
- Ohne Kindersitzverankerung vorn (ISOFIX)
- Zus.Rückstrahler (Türbereich)
- Wartungsintervallverlängerung
- Komforttelefonie mit LTE und Wireless charging
- Typprüfland Österreich
- Instrumenteneinsatz, Anzeige in KM/H
- Kein Sonderfahrzeug,Standard-Ausführung
- Standard-Klimazonen
- Ausstattungsstufe - Style
- Wegfahrsperre elektronisch
- Variante Grundausstattung
- Ohne Adapter
- Sitzbezüge in Stoff
- Ohne Sitzbelüftung/Massagesitze
- 2x USB vorne + 2x USB hinten
- Ohne Systeme für den Fahrzeugzugang
- Ohne Trennwand
- Nichtraucherausführung
- Mittelkonsole
- Dreip.Automatikgurte vo.m.Gurtstraffer und
Höheneinstellung
- Start/Stopp-Anlage mit Rekuperation
- Ohne Kindersitz
- Ohne Zusatz-/Standheizung

- Bauteilesatz ohne länderspezifische Bauvorschrift
- Rechtsverkehr
- Gewichtsbereich 5 nur Einbausteuerung keine

- 8 Lautsprecher (passiv)
- Scheibenbremsen vorn
- Ohne Durchladeeinrichtung

- Ohne Gepäck-Spinne/Netz/Tasche
- Abdeckungen für Leichtmetallräder
- Einbau Differenzierung für Getriebe"DQ381" -- Fahrzeugteile
--
- Reifen ohne Festlegung der Reifenmarke
- Ohne Schmutzfänger
- Sonnenblende mit Make-up Spiegel und LED Beleuchtung

- Kindersicherung, elektrisch betätigt
- TOP LED Rückleuchte
- Ohne zus. Leuchten (Beleuchtungen innen)
- Nicht Heissland

- 2 Leseleuchten vorn,2 hinten
- Fahrerknieairbag
- Ohne Elektromotor (Hybrid)
- Kopfstützen vorn
- Fahrzeugklassen-Differenzierung -3V0-
- Batterie 420A (70Ah)
- 230V Wechselrichter und Steckdose für Europa
- Formteilhimmel ungeteilt

- Chrom-Paket (Ausführung 2)
- Komfortsitze vorn
- Ohne Feuerlöscher
- Kopfstützen hinten (3 Stück)
- Ohne CD/DVD für Navigation
- Ohne Aktivkohlebehälter mit SCR
- Abfalleimer
- Elektrische Zusatzheizung
- Dämpfung hinten,Basis 1
- Einstiegsleisten vorne und hinten
- Servolenkung, geschwindigkeitsabhängig (Servotronic)
- Batterie/Generator Kapazität Standard
- Ohne 2. Batterie
- Stoßfänger in Wagenfarbe
- "LIGHT ASSISTANT" ("COMMING HOME", "LEAVING
HOME","TUNNEL LIGHT", "DAY LIGHT")

- Regionscode " ECE " für Radio
- Mit Elektrische Lenksäulenverriegelung (ELV)
- Reifendruckkontrolle
- Ohne Garagentoröffner
- Nebelscheinwerfer und Abbiegeleuchte
- Erweiterte Innengeräuschdämpfung
- Ohne Ladekabel
- Mittelarmlehne vorn

- Ohne Ladedose
- BRS für Fahrzeuge ohne E-Antrieb (ESC und eBKV)

Der oben genannte Preis versteht sich inkl. 20% USt. und NoVa. Abbildungen können Symbolfotos sein. Angaben über ein Fahrzeug können in Einzelfällen unvollständig sein, weshalb wir bei Interesse eine vorherige Kontaktaufnahme mit dem Verkäufer empfehlen.* CO2-Emissions-Wert Bemessung: Die angegebenen Verbrauchs und Emissionswerte wurden nach den gesetzlichen Messverfahren (VO(EG)715/2007 in der gegenwärtig geltenden Fassung) im Rahmen der Typengenehmigung des Fahrzeugs auf Basis des WLTP-Prüfverfahrens erhoben. Die Angaben beziehen sich nicht auf ein einzelnes Fahrzeug und sind nicht Bestandteil des Angebotes, sondern dienen allein Vergleichszwecken zwischen den verschiedenen Fahrzeugtypen. Der Kraftstoffverbrauch und die CO2-Emissionen eines Fahrzeugs hängen nicht nur von der effizienten Ausnutzung des Kraftstoffs durch das Fahrzeug ab, sondern werden auch vom Fahrverhalten, Fahrstrecke und anderen nicht technischen Faktoren beeinflusst. Abweichende Verbrauchswerte, CO2-Emissionen und Reichweiten können sich durch Mehrausstattungen und Zubehör (z.B. Reifen, Anhängerkupplung, Dachträger etc.) sowie Fahrstil, Geschwindigkeit, Einsatz von Komfort/Nebenverbrauchern, Außentemperatur, Anzahl Mitfahrer, Zuladung, Auswahl Fahrprofil, Topografie uvm. ergeben. Diese Faktoren beeinflussen relevante Fahrzeugparameter wie z.B. Gewicht, Rollwiderstand und Aerodynamik.

Škoda SUPERB Combi Style TDI DSG

- Ohne zusätzliche Bereifung
- Ohne ECO-Funktion
Transportschutzmaßnahmen
- Motorenstart Standard
- Schalthebelknopf/-Griff in Leder
- Außenspiegel mit Memoryfunktion, autom. abblendbar auf Fahrerseite, elektrisch anklapp-/einstellbar, separat beheizbar
- Kraftstoffsystem Diesel
- Dämpfung vorn
- Leergewichtsbereich 1
- Nebelschlussleuchte
- Abgasendrohr hinten (Standard)
- Außenspiegelgehäuse und diverse Anbauteile in Wagenfarbe
- Ohne Head-Up Display
- 4-Zyl.Turbodieselmotor 2,0 L/110 KW(4V) TDI CR ; GM:T37 /T3Y/TS1/T4P/T98/T4S/TR1 T0P/T0N/T13/T29/TD1/TI9/T3C /T1N/T27/T1Q
- Bordliteratur in Deutsch
- Keine Aktionsausführung
- Ohne Vorbereitung Einbau Funkgerät
- Gurtanlagesignalisation (für alle Passagiere)
- 7-Gang-Automatikgetriebe
- Sicherheitsinnenspiegel automatisch abblendbar
- Ablagekasten im Kofferraum mit Deckel inder Seitenverkleidung (Deckel links und rechts) Plus Cargoelement
- Aufkleber/Schilder in deutsch
- Ohne Lehnenentriegelung für Vordersitze
- Schlüssel für Schließsystem mit Fernbedienung
- Ladeboden variabel
- Zweiton-Hupe
- Teppich-Fußmatten
- Digitaler Radioempfang DAB+
- LM-Felgen 17" Stratos
- Rücksitzlehnen mit Fernentriegelung
- "Exterieur Superb Style"
- Telefonbox
- Parkscheinhalter
- Business-Prämie
- Gepäckraumbeleuchtung
- Spurhalte-Assistent
- SCR-Katalysator
- Airbags (7 Stück)
- Parkbremse elektronisch
- Leseleuchten vorne/hinten
- Eiskratzer im Tankdeckel
- Geschwindigkeitsregelanlage
- Finanzierungs-Bonus Unternehmer 3%
- Außenspiegel elektrisch anklappbar
- Mittelarmlehne vorne verstellbar
- Reifendruckkontrolle
- Taschen an den Seiten der Vordersitze
- Brillenfach im Dachhimmel
- Technik-Paket
- Kontroll-Leuchte für Waschwasser
- Chromrahmen um die Seitefenster
- Transportschutzfolie (Mindestschutz) mit zus.
- Spezielles Typschild für EG für M1-Pkw
- Ohne alternativ-Antriebssystem
- Schriftzugsatz in Grundausführung
- Fußhebelwerk "Standard"
- Fußgängerschutzmaßnahmen erweitert und vorausschauend
- Fahrzeuge mit besonderen Produktaufwer- tungsmaßnahmen
- Ohne besondere Karosseriemaßnahmen
- Pannen-Set
- Ohne Halter
- Ohne Beifahrersitzverstellung vom Fond
- Trägerfrequenz 433,92 bis 434,42 MHz
- Kältemittel R1234yf
- 2-Speichen-Multifunktionslederlenkrad mit Heizung und mit Schaltwippen DSG, mit schwarze Umnähung
- Bordwerkzeug
- Ohne zus. Funktionsfehleranzeige
- Berg-Anfahr-Assistent
- Normal-Lackierung
- Ohne Dacheinsatz (Volldach)
- Heckscheibenwischer "AERO"
- Dachspoiler
- Reifen 215/55 R17 94V Super- Rollwiderstandsoptimiert, Generation 2 (Polymerbeschichtung)
- Linkslenker
- Interieur Stoff
- Licht-Assistent
- Müdigkeitserkennung
- Virtual Cockpit 10"
- Scheibenwaschdüsen vorne beheizbar
- Sitzheizung vorne
- Multifunktionstasche im Gepäckraum
- "Interieur Superb Style"
- ŠKODA TopCard - 12 Monate gültig
- Kindersicherung elektrisch
- Steckdose 12 V in der Mittelkonsole
- Regenschirm in der Fahrertür
- Fußraumbeleuchtung vorne
- Easy-Start
- SmartLink kabellos
- Parksensor vorne
- Mittelkonsole vorne mit Getränkehalter
- Freisprechanlage mit Bluetooth
- Regensensor
- Warnwestenhalter vorne/hinten
- Fahrer- und Beifahrersitz
- Rücksitzlehne 1/3 : 2/3 geteilt umlegbar
- Klimaanlage Climatronic 2-Zonen
- Dachkanten-Spoiler
- LED-Nebelscheinwerfer
- DPF (Dieselpartikelfilter)
- Kindersitz-Halterungen

Der oben genannte Preis versteht sich inkl. 20% USt. und NoVa. Abbildungen können Symbolfotos sein. Angaben über ein Fahrzeug können in Einzelfällen unvollständig sein, weshalb wir bei Interesse eine vorherige Kontaktaufnahme mit dem Verkäufer empfehlen.* CO2-Emissions-Wert Bemessung: Die angegebenen Verbrauchs und Emissionswerte wurden nach den gesetzlichen Messverfahren (VO(EG)715/2007 in der gegenwärtig geltenden Fassung) im Rahmen der Typengenehmigung des Fahrzeugs auf Basis des WLTP-Prüfverfahrens erhoben. Die Angaben beziehen sich nicht auf ein einzelnes Fahrzeug und sind nicht Bestandteil des Angebotes, sondern dienen allein Vergleichszwecken zwischen den verschiedenen Fahrzeugtypen. Der Kraftstoffverbrauch und die CO2-Emissionen eines Fahrzeugs hängen nicht nur von der effizienten Ausnutzung des Kraftstoffs durch das Fahrzeug ab, sondern werden auch vom Fahrverhalten, Fahrstrecke und anderen nicht technischen Faktoren beeinflusst. Abweichende Verbrauchswerte, CO2-Emissionen und Reichweiten können sich durch Mehrausstattungen und Zubehör (z.B. Reifen, Anhängerkupplung, Dachträger etc.) sowie Fahrstil, Geschwindigkeit, Einsatz von Komfort/Nebenverbrauchern, Außentemperatur, Anzahl Mitfahrer, Zuladung, Auswahl Fahrprofil, Topografie uvm. ergeben. Diese Faktoren beeinflussen relevante Fahrzeugparameter wie z.B. Gewicht, Rollwiderstand und Aerodynamik.

Škoda SUPERB Combi Style TDI DSG

- Multimedia-Anschluss
- Innenspiegel mit autom. Abblendung
- Zentralverriegelung mit Fernbedienung
- ABS, ASR, EDS, ESC, HBA, MKB, XDS
- Metall-Ladekante
- Ablagefächer mit Deckel
- Handschuhfach beleuchtet
- Taschenhaken im Gepäckraum
- Mittelarmlehne hinten mit Getränkehalter
- Flaschenhalter vorne/hinten
- Pannenset
- Lautsprecher vorne/hinten (8 Stück)
- Heckklappe mit elektr. Öffnung
- LED-Matrix-Paket
- Parksensor hinten
- Steckdose 12 V im Gepäckraum
- Außenspiegel elektrisch
- Ablagetaschen (Vordersitz–Rückseite)
- ŠKODA Plus Garantie 5 Jahre 100.000 km
- Speedlimiter
- Lederlenkrad 2-Speichen beheizbar
- Care Connect
- Frontradar-Assistent
- Einstiegsleisten vorne/hinten
- Dachhaltegriffe vorne/hinten
- Make-up-Spiegel Fahrer und Beifahrer
- Türöffner innen beleuchtet
- Fensterheber vorne/hinten elektrisch
- Radio Bolero 8"
- Memorysitz Fahrer





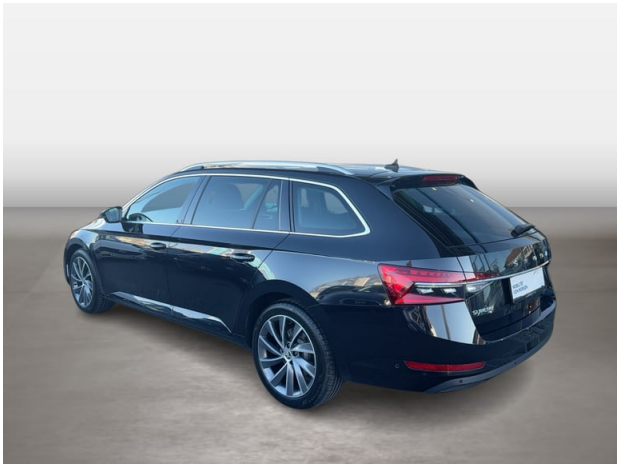



Der oben genannte Preis versteht sich inkl. 20% USt. und NoVa. Abbildungen können Symbolfotos sein. Angaben über ein Fahrzeug können in Einzelfällen unvollständig sein, weshalb wir bei Interesse eine vorherige Kontaktaufnahme mit dem Verkäufer empfehlen.* CO2-Emissions-Wert Bemessung: Die angegebenen Verbrauchs und Emissionswerte wurden nach den gesetzlichen Messverfahren (VO(EG)715/2007 in der gegenwärtig geltenden Fassung) im Rahmen der Typengenehmigung des Fahrzeugs auf Basis des WLTP-Prüfverfahrens erhoben. Die Angaben beziehen sich nicht auf ein einzelnes Fahrzeug und sind nicht Bestandteil des Angebotes, sondern dienen allein Vergleichszwecken zwischen den verschiedenen Fahrzeugtypen. Der Kraftstoffverbrauch und die CO2-Emissionen eines Fahrzeugs hängen nicht nur von der effizienten Ausnutzung des Kraftstoffs durch das Fahrzeug ab, sondern werden auch vom Fahrverhalten, Fahrstrecke und anderen nicht technischen Faktoren beeinflusst. Abweichende Verbrauchswerte, CO2-Emissionen und Reichweiten können sich durch Mehrausstattungen und Zubehör (z.B. Reifen, Anhängerkupplung, Dachträger etc.) sowie Fahrstil, Geschwindigkeit, Einsatz von Komfort/Nebenverbrauchern, Außentemperatur, Anzahl Mitfahrer, Zuladung, Auswahl Fahrprofil, Topografie uvm. ergeben. Diese Faktoren beeinflussen relevante Fahrzeugparameter wie z.B. Gewicht, Rollwiderstand und Aerodynamik.

Das WeltAuto

Škoda SUPERB Combi Style TDI DSG



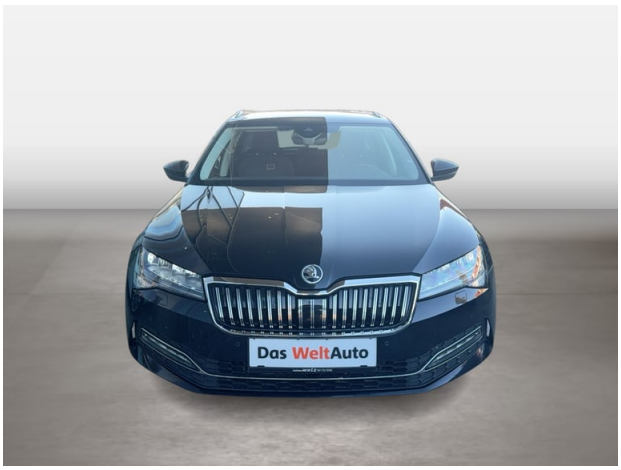

Der oben genannte Preis versteht sich inkl. 20% USt. und NoVa. Abbildungen können Symbolfotos sein. Angaben über ein Fahrzeug können in Einzelfällen unvollständig sein, weshalb wir bei Interesse eine vorherige Kontaktaufnahme mit dem Verkäufer empfehlen.* CO2-Emissions-Wert Bemessung: Die angegebenen Verbrauchs und Emissionswerte wurden nach den gesetzlichen Messverfahren (VO(EG)715/2007 in der gegenwärtig geltenden Fassung) im Rahmen der Typengenehmigung des Fahrzeugs auf Basis des WLTP-Prüfverfahrens erhoben. Die Angaben beziehen sich nicht auf ein einzelnes Fahrzeug und sind nicht Bestandteil des Angebotes, sondern dienen allein Vergleichszwecken zwischen den verschiedenen Fahrzeugtypen. Der Kraftstoffverbrauch und die CO2-Emissionen eines Fahrzeugs hängen nicht nur von der effizienten Ausnutzung des Kraftstoffs durch das Fahrzeug ab, sondern werden auch vom Fahrverhalten, Fahrstrecke und anderen nicht technischen Faktoren beeinflusst. Abweichende Verbrauchswerte, CO2-Emissionen und Reichweiten können sich durch Mehrausstattungen und Zubehör (z.B. Reifen, Anhängerkupplung, Dachträger etc.) sowie Fahrstil, Geschwindigkeit, Einsatz von Komfort/Nebenverbrauchern, Außentemperatur, Anzahl Mitfahrer, Zuladung, Auswahl Fahrprofil, Topografie uvm. ergeben. Diese Faktoren beeinflussen relevante Fahrzeugparameter wie z.B. Gewicht, Rollwiderstand und Aerodynamik.

Škoda SUPERB Combi Style TDI DSG

Finanzierung: Kredit

PORSCHE BANK

Von niedrigen Monatsraten profitieren? Das geht mit dem RestwertKredit der Porsche Bank, denn der Restwert wird erst bei Vertragsende fällig. Nach Ende der Laufzeit ganz einfach wählen, ob das Fahrzeug eingetauscht, per Anschlusskredit ausfinanziert oder die offene Kreditsumme selbstständig gezahlt werden soll. Mehr erfahren

Fahrzeugpreis brutto	19.590,00 €
Porsche Bank Bonus	-500,00 €
Porsche Bank Versicherungsbonus	-500,00 €
Kasko Versicherungsstufe 00	0,00 €
Aktionspreis brutto mit Boni	18.590,00 €
Laufzeit	60 Monate
Eigenleistung als Betrag	6500 €
Restkredit in % vom Fahrzeugpreis brutto	0 %
Restkredit als Betrag	0,00 €
Kreditrate monatlich brutto	245,95 €

Versicherung

PORSCHE BANK VERSICHERUNG

Immer auf der sicheren Seite. Mit den leistungsstarken Produkten der Porsche Versicherung. Mehr erfahren

Aktuelle Versicherungsstufe	0
Anmeldebezirk	W
Versicherungsnehmer	älter als 24 Jahre
Kaskoart	vollKASKO 137,43 €
Kfz-Haftpflicht	42,53 €
motorbezogene Versicherungssteuer	51,84 €
Kfz-Insassenunfall-Versicherung	6,63 €
Kfz-Rechtsschutz	4,60 €
Versicherungsprämie monatlich	243,03 €

Der oben genannte Preis versteht sich inkl. 20% USt. und NoVa. Abbildungen können Symbolfotos sein. Angaben über ein Fahrzeug können in Einzelfällen unvollständig sein, weshalb wir bei Interesse eine vorherige Kontaktaufnahme mit dem Verkäufer empfehlen.* CO2-Emissions-Wert Bemessung: Die angegebenen Verbrauchs und Emissionswerte wurden nach den gesetzlichen Messverfahren (VO(EG)715/2007 in der gegenwärtig geltenden Fassung) im Rahmen der Typengenehmigung des Fahrzeugs auf Basis des WLTP-Prüfverfahrens erhoben. Die Angaben beziehen sich nicht auf ein einzelnes Fahrzeug und sind nicht Bestandteil des Angebotes, sondern dienen allein Vergleichszwecken zwischen den verschiedenen Fahrzeugtypen. Der Kraftstoffverbrauch und die CO2-Emissionen eines Fahrzeugs hängen nicht nur von der effizienten Ausnutzung des Kraftstoffs durch das Fahrzeug ab, sondern werden auch vom Fahrverhalten, Fahrstrecke und anderen nicht technischen Faktoren beeinflusst. Abweichende Verbrauchswerte, CO2-Emissionen und Reichweiten können sich durch Mehrausstattungen und Zubehör (z.B. Reifen, Anhängerkupplung, Dachträger etc.) sowie Fahrstil, Geschwindigkeit, Einsatz von Komfort/Nebenverbrauchern, Außentemperatur, Anzahl Mitfahrer, Zuladung, Auswahl Fahrprofil, Topografie uvm. ergeben. Diese Faktoren beeinflussen relevante Fahrzeugparameter wie z.B. Gewicht, Rollwiderstand und Aerodynamik.

Das WeltAuto

Škoda SUPERB Combi Style TDI DSG

Zusammenfassung

Kreditrate monatlich brutto	245,95 €
Versicherungsprämie monatlich	243,03 €
Gesamtsumme monatlich brutto	488,98 €

Freibleibendes Musterangebot für Restwert Kredit inkl. USt, NoVA, zzgl. Bearbeitungskosten EUR 0,00, Gesamtkreditbetrag EUR 12.090,00, Laufzeit 60 Monate, Anzahlung EUR 6.500,00, Restkredit EUR 0,00, Sollzinssatz 8,14% variabel, Effektivzinssatz 8,45% variabel. Gesamtbetrag EUR 14.757,00. Kaskopflicht bonitätsabhängig - vollKASKO Selbstbehalt EUR 900,00 bei Reparatur in einer Markenwerkstatt, Effektivzinssatz inkl. KASKO 33,12%. Stand 11/2026. Bitte beachten: Finanzierung verursacht Kosten. Ihr Verkaufsberater freut sich darauf, Ihnen ein individuelles Angebot erstellen zu können.

Der oben genannte Preis versteht sich inkl. 20% USt. und NoVa. Abbildungen können Symbolfotos sein. Angaben über ein Fahrzeug können in Einzelfällen unvollständig sein, weshalb wir bei Interesse eine vorherige Kontaktaufnahme mit dem Verkäufer empfehlen.* CO2-Emissions-Wert Bemessung: Die angegebenen Verbrauchs und Emissionswerte wurden nach den gesetzlichen Messverfahren (VO(EG)715/2007 in der gegenwärtig geltenden Fassung) im Rahmen der Typengenehmigung des Fahrzeugs auf Basis des WLTP-Prüfverfahrens erhoben. Die Angaben beziehen sich nicht auf ein einzelnes Fahrzeug und sind nicht Bestandteil des Angebotes, sondern dienen allein Vergleichszwecken zwischen den verschiedenen Fahrzeugtypen. Der Kraftstoffverbrauch und die CO2-Emissionen eines Fahrzeugs hängen nicht nur von der effizienten Ausnutzung des Kraftstoffs durch das Fahrzeug ab, sondern werden auch vom Fahrverhalten, Fahrstrecke und anderen nicht technischen Faktoren beeinflusst. Abweichende Verbrauchswerte, CO2-Emissionen und Reichweiten können sich durch Mehrausstattungen und Zubehör (z.B. Reifen, Anhängerkupplung, Dachträger etc.) sowie Fahrstil, Geschwindigkeit, Einsatz von Komfort/Nebenverbrauchern, Außentemperatur, Anzahl Mitfahrer, Zuladung, Auswahl Fahrprofil, Topografie uvm. ergeben. Diese Faktoren beeinflussen relevante Fahrzeugparameter wie z.B. Gewicht, Rollwiderstand und Aerodynamik.